

LAGEPLAN

ZEICHNERISCHER TEIL ZUM
BAUANTRAG (§4 LBOVVO)

Stadt / Gemeinde: Cleebronn
Gemarkung u. Flur: Cleebronn
Landkreis: Heilbronn



Auszug aus der dig. Liegenschaftskarte
mit Einzeichnungen nach (§4 LBOVVO)

LAGEPLAN

ZEICHNERISCHER TEIL ZUM
BAUANTRAG (§4 LBOVVO)

Stadt / Gemeinde: Cleebronn
Gemarkung u. Flur: Cleebronn
Landkreis: Heilbronn



Auszug aus der dig. Liegenschaftskarte
mit Einzeichnungen nach (§4 LBOVVO)

Obergeschoss

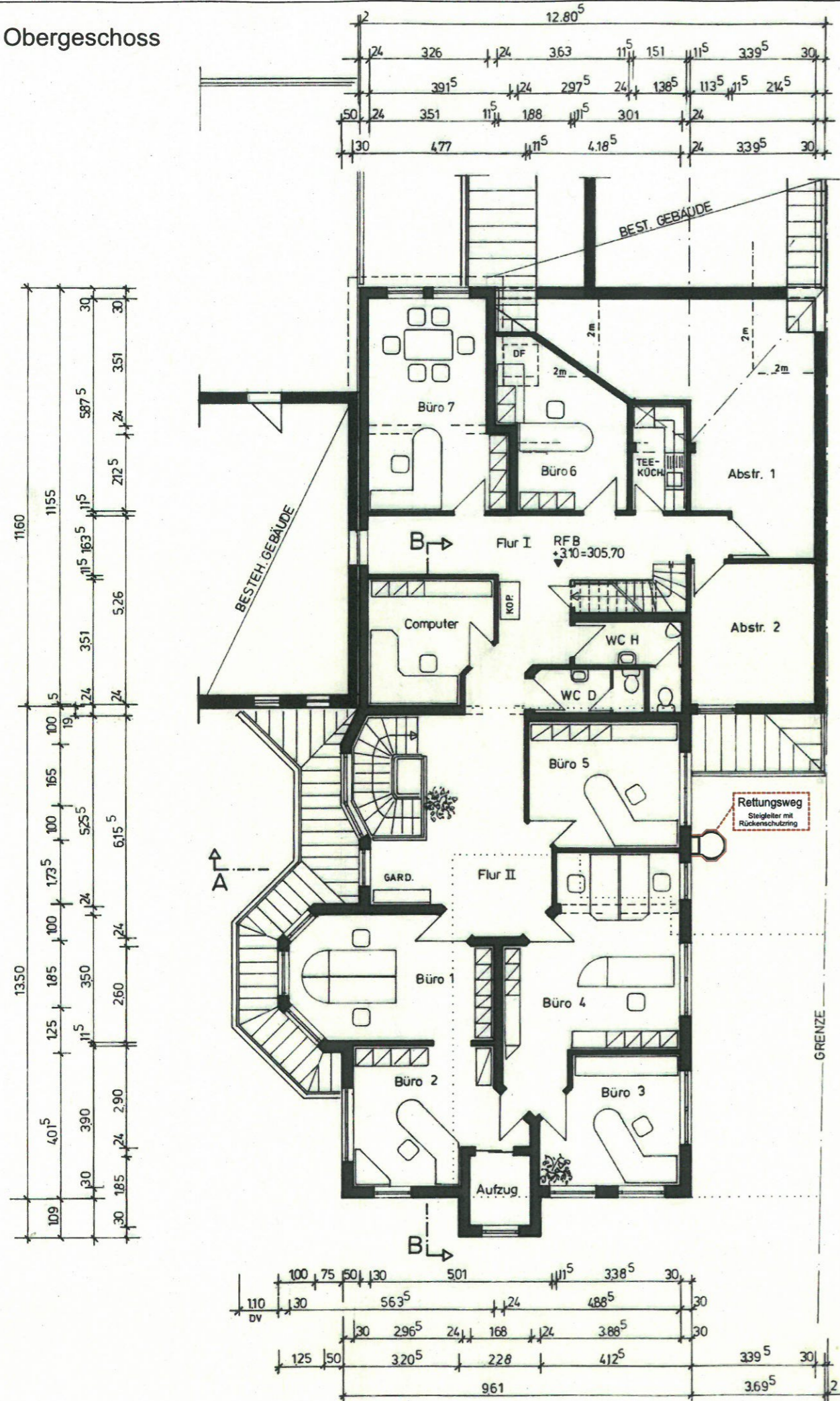

Nutzungsänderung

Umnutzung Dachgeschoss in Büroräume
Verwaltungsgebäude
im Erlebnispark Tripsdrill

Grundriss

Obergeschoss M 1:100

Gemrigheim, den 07.11.2022

Der Planverfasser: Der Bauherr:

- Bestand
- Beton
- Abbruch
- Mauerwerk bzw. Neubau

Dachgeschoss

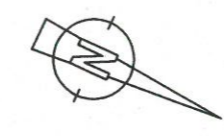
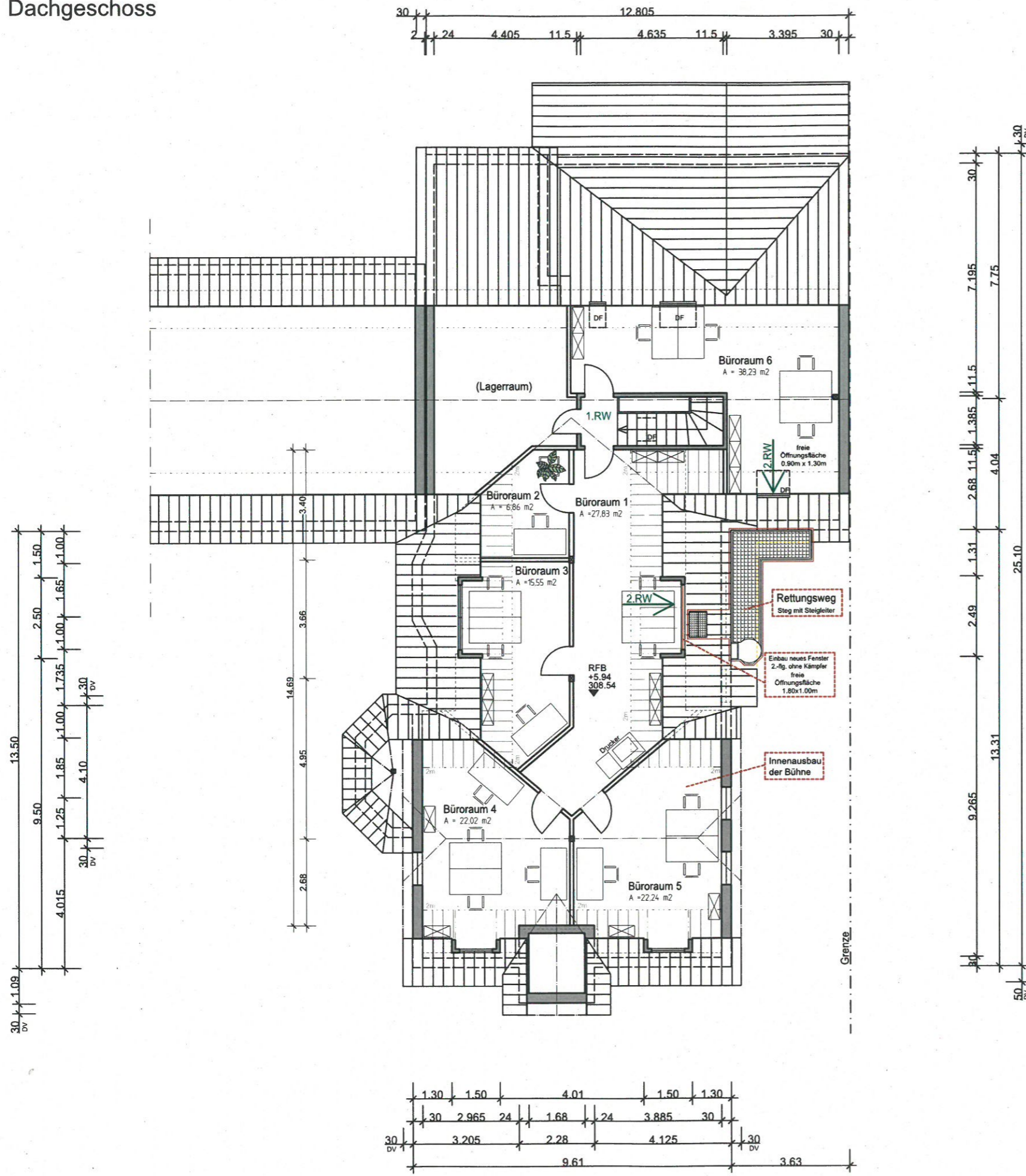

Nutzungsänderung
 Umnutzung Dachgeschoss in Büroräume
 Verwaltungsgebäude
 im Erlebnispark Tripsdrill

Grundriss
 Dachgeschoss M 1:100

Gemrigheim, den 07.11.2022

Der Planverfasser: Der Bauherr:



Nutzungsänderung
 Umnutzung Dachgeschoss in Büroräume
 Verwaltungsgebäude
 im Erlebnispark Tripsdrill

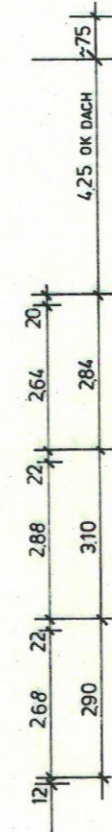
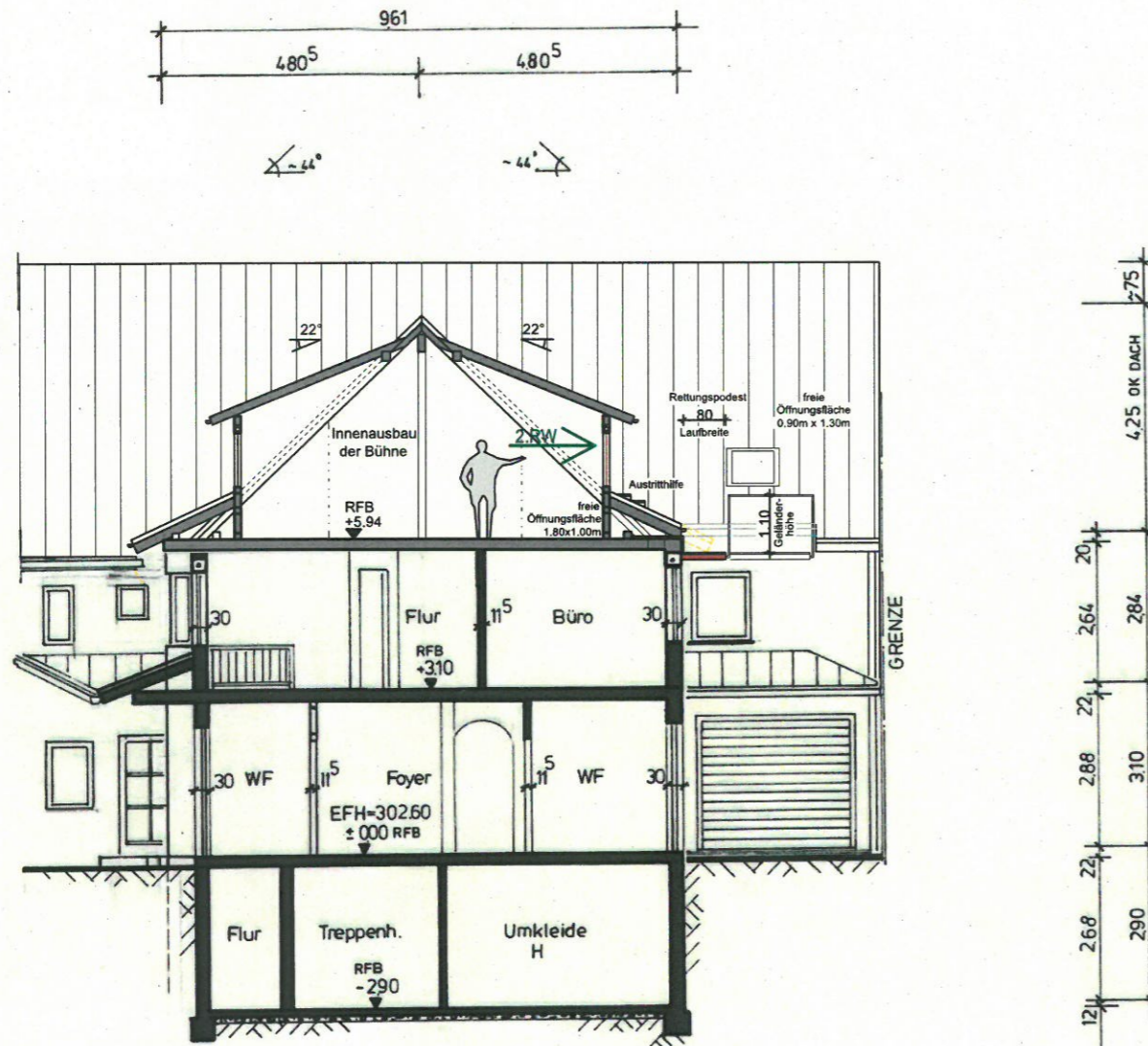

- Bestand
- Beton
- Abbruch
- Mauerwerk bzw. Neubau

Gebäudeschnitte
Schnitt A-A M 1:100
 Gemmrigheim, den 07.11.2022
 Der Planverfasser: Der Bauherr:



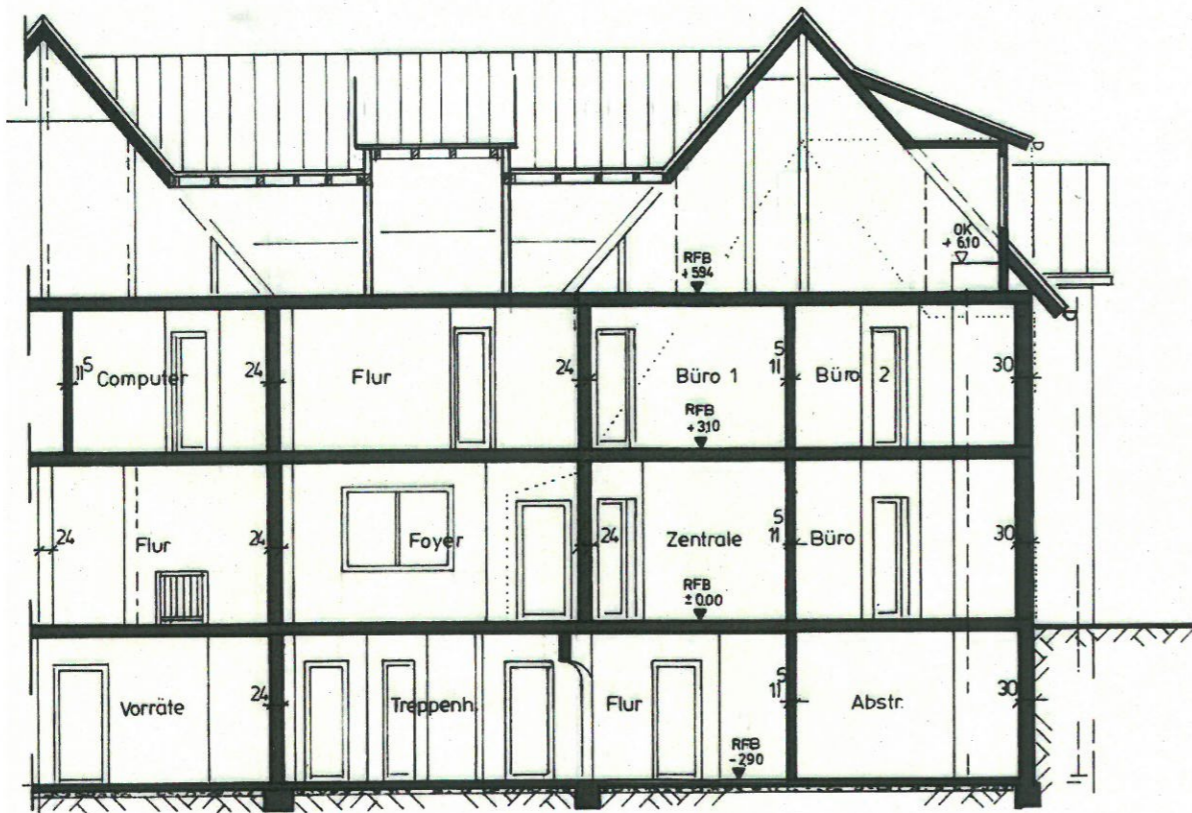
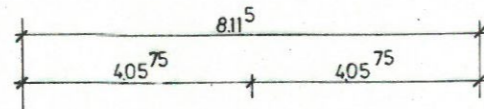

Nutzungsänderung
 Umnutzung Dachgeschoss in Büroräume
 Verwaltungsgebäude
 im Erlebnispark Tripsdrill

Gebäudeschnitte
Schnitt B-B M 1:100

Gemrigheim, den 07.11.2022

Der Planverfasser: Der Bauherr:

- Bestand
- Beton
- Abbruch
- Mauerwerk bzw. Neubau

Nutzungsänderung
 Umnutzung Dachgeschoss in Büroräume
 Verwaltungsgebäude
 im Erlebnispark Tripsdrill

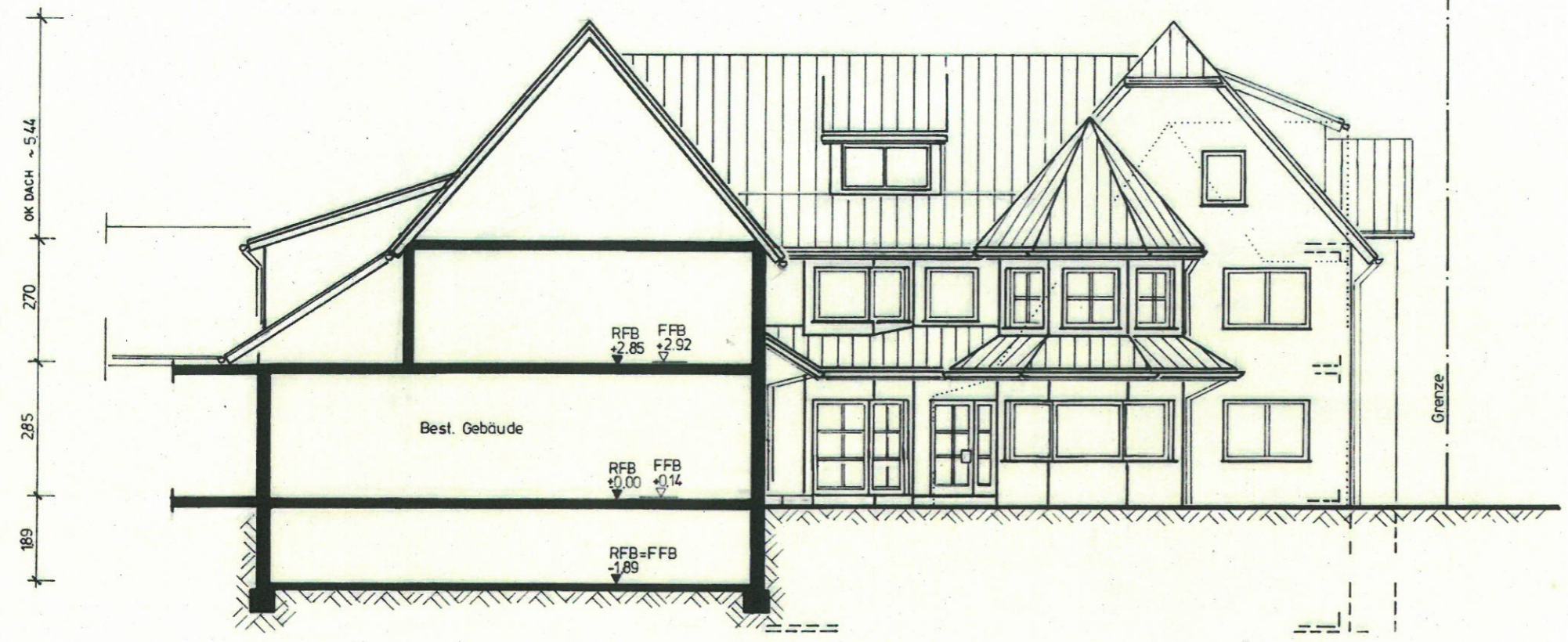

- Bestand
- Beton
- Abbruch
- Mauerwerk bzw. Neubau

Ansichten
Südwest M 1:100

Gemrigheim, den 07.11.2022

Der Planverfasser: Der Bauherr:

Nutzungsänderung
 Umnutzung Dachgeschoss in Büroräume
 Verwaltungsgebäude
 im Erlebnispark Tripsdrill

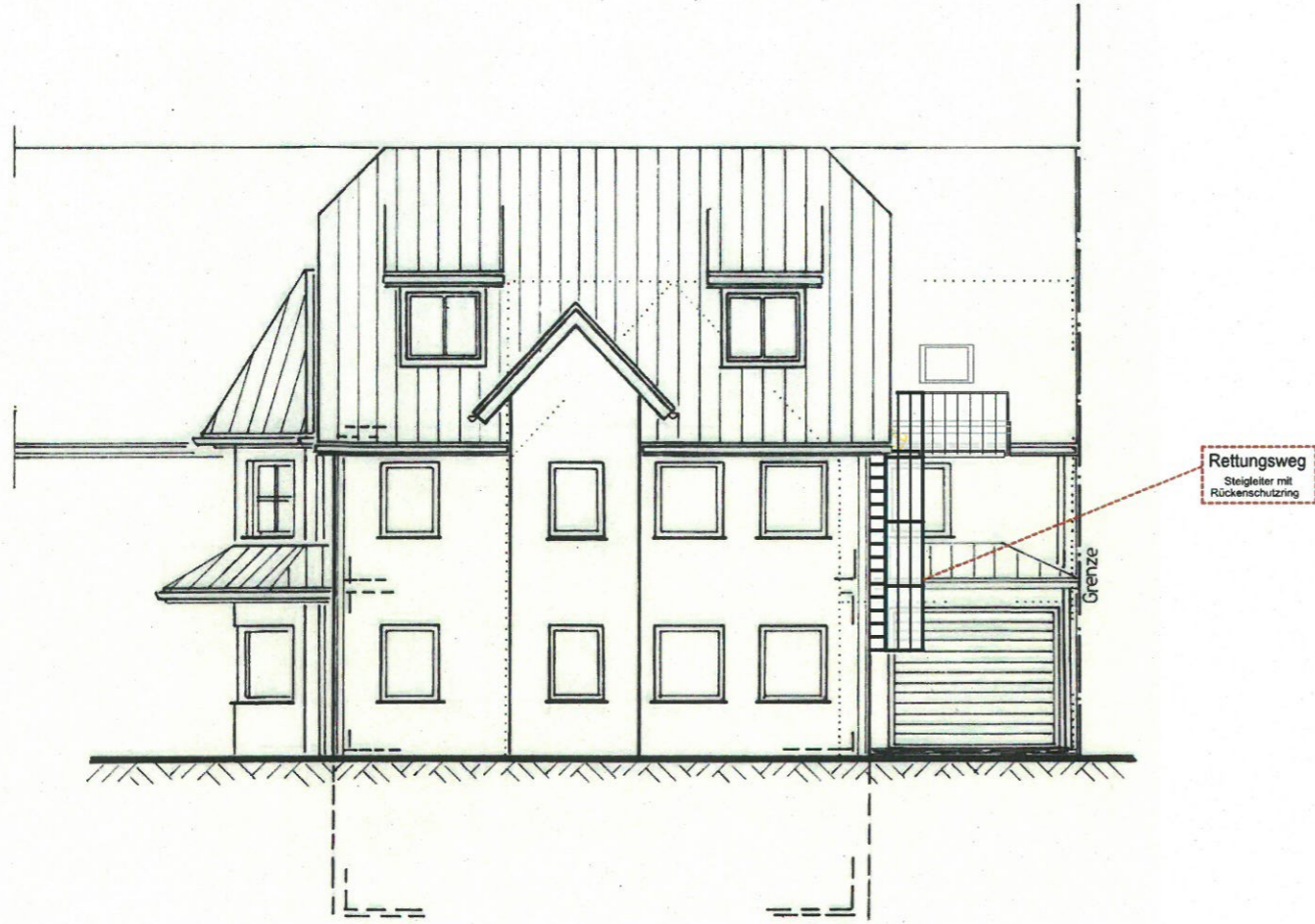

Ansichten
 Südost M 1:100

Gemrigheim, den 07.11.2022

Der Planverfasser: Der Bauherr:

- Bestand
- Beton
- Abbruch
- Mauerwerk bzw. Neubau

Nutzungsänderung
 Umnutzung Dachgeschoss in Büroräume
 Verwaltungsgebäude
 im Erlebnispark Tripsdrill

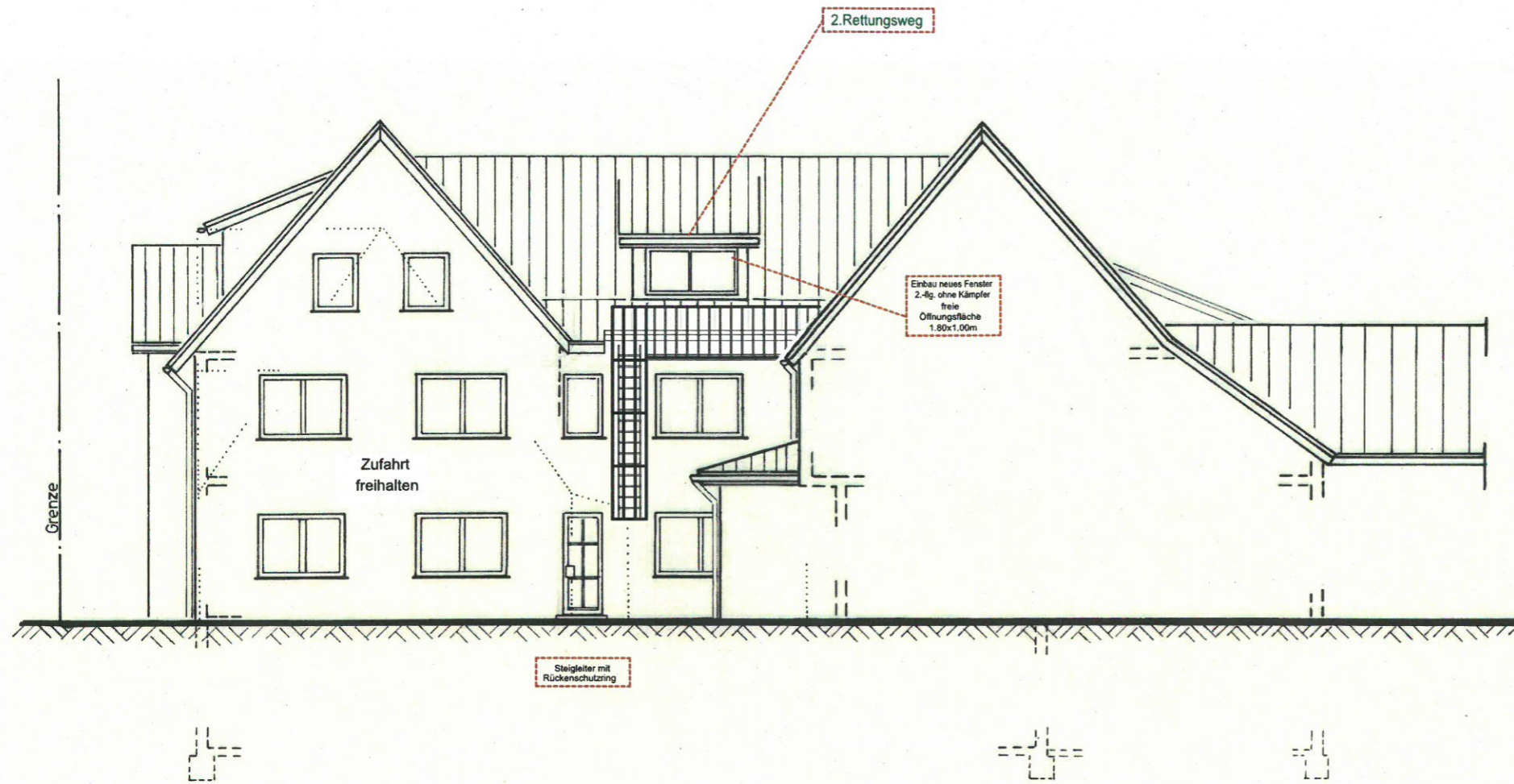

- Bestand
- Beton
- Abbruch
- Mauerwerk bzw. Neubau

Ansichten
 Nordost M 1:100

Gemrigheim, den 07.11.2022

Der Planverfasser: Der Bauherr:



Nutzungsänderung
 Umnutzung Dachgeschoss in Büroräume
 Verwaltungsgebäude
 im Erlebnispark Tripsdrill

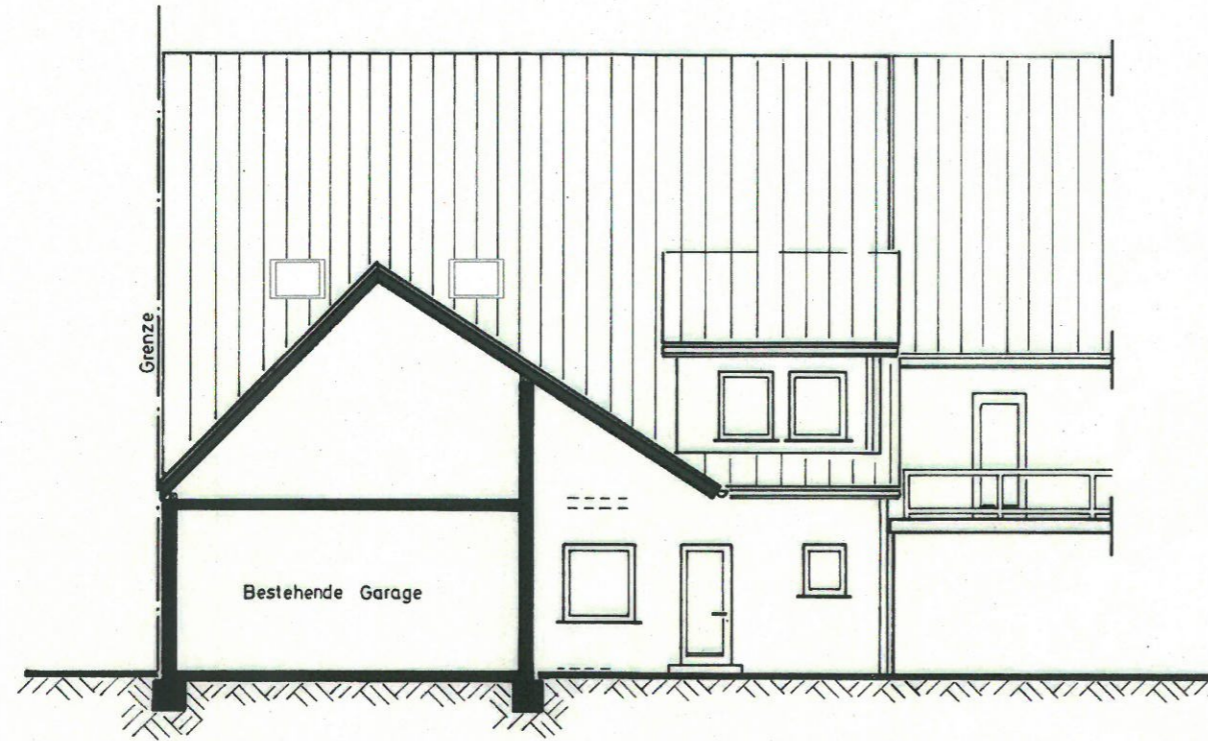

Ansichten
 Nordwest M 1:100

Gemrigheim, den 07.11.2022

Der Planverfasser: Der Bauherr:

- Bestand
- Beton
- Abbruch
- Mauerwerk bzw. Neubau

